



*idoine*

---

# Le Réveillon

de la nouvelle année

# 2023

31 décembre 2022



# L'association Idoine présente le Réveillon de la nouvelle année

---

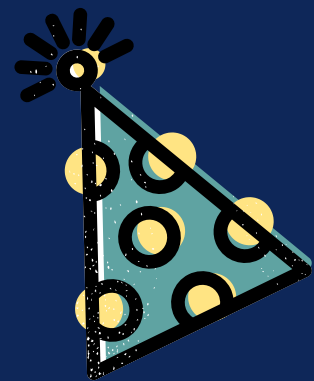

La **soirée** se déroulera à **Cléron**.  
**Cléron** est un **village** proche de Besançon.

Il y aura **10 participants** pour **2 accompagnateurs**.  
Pendant la **soirée**, il y aura de la **musique** pour **danser**.

Vous pouvez **venir avec vos ami.e.s**  
et vous **partagerez votre soirée** avec d'autres personnes.

Le prix de la soirée est de **110€**.

Le prix comprend :

- le **trajet aller / retour** de chez vous ou de l'établissement (dans un rayon de 15-20 km autour des lieux de fête),
- la **soirée**,
- le **repas**,

Il faudra ajouter au prix :

- une **adhésion de 10€** à l'association Idoine (une adhésion est une inscription à une association),
- le **prix des boissons**.

**Pour vous inscrire,  
vous devez appeler Idoine au 03 81 53 00 36**



# Le Réveillon à Cléron



Cléron est un petit village.  
Il est à 30 minutes de Besançon.  
La soirée se passe au restaurant.  
Le restaurant s'appelle "Le Hameau du fromage".  
Il y aura de la musique pour faire la fête.  
Ce sera une soirée Disco et Années 80.  
Vous pourrez danser et profiter d'un bon repas.



## Menu

Petits gâteaux salés

Champignons à la crème et pain grillé

Glace au goût citron

Pintade croustillante et sauce au vin jaune

Une pintade, c'est comme un petit poulet avec plus de goût  
Légumes

Fromages

Gâteau glacé au Grand Marnier et coulis

Le Grand Marnier est un alcool de fruit  
Un coulis est une purée de fruit avec du sirop

**Les boissons ne sont pas comprises dans le prix**





# Fiche d'inscription

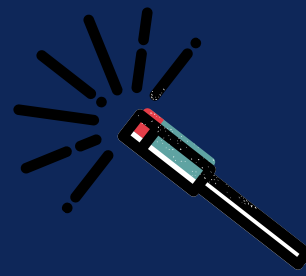

## Soirée de réveillon de la nouvelle année à cléron

**PARTICIPANT(E) :**  FEMME  HOMME

NOM : \_\_\_\_\_

DATE DE NAISSANCE : \_\_\_\_\_

ADRESSE DOMICILE : \_\_\_\_\_

ADRESSE DE FACTURATION : \_\_\_\_\_

\_\_\_\_\_ MAIL : \_\_\_\_\_

### COORDINATEUR DE LA SORTIE : (Participant / Établissement / Famille)

NOM : \_\_\_\_\_

ADRESSE : \_\_\_\_\_

TÉLÉPHONE : \_\_\_\_\_

**NUMÉRO DE PERMANENCE DURANT LA SORTIE :** \_\_\_\_\_

MAIL : \_\_\_\_\_

### MOBILITÉ :

(ENTOURER LA BONNE RÉPONSE)

VOUS SERVEZ-VOUS D'UN DÉAMBULATEUR ? OUI NON

AU QUOTIDIEN, VOUS DÉPLACEZ-VOUS EN FAUTEUIL ? OUI NON

POUVEZ-VOUS FAIRE LES TRANSFERTS DE VOTRE FAUTEUIL AU SIÈGE DU VÉHICULE ? OUI NON

### MÉDICAL :

EPILEPSIE : OUI NON

STABILISÉE : OUI NON

### PARTICULARITÉS :

à connaître pour une meilleure prise en charge sur le plan comportement, handicap physique et/ou intellectuel, sur le plan médical ou autres (alcool, relationnel...) :

\_\_\_\_\_  
\_\_\_\_\_  
\_\_\_\_\_

DATE : \_\_\_\_\_

**NOM ET SIGNATURE DU REPRÉSENTANT LÉGAL  
(OBLIGATOIRE) :**





# 2023

---

**Idoine vous souhaite de  
belles fêtes de fin d'année !**

**IDOINE**

15 C Chemin des Essarts  
25000 Besançon

contact@association-  
idoine.fr

03 81 53 63 12

Loisirs adaptés pour adultes en situation de handicap intellectuel.  
Association de tourisme agréée (loi 1901)  
AG025 95 0001 / VAO 2020-0019-SOCIAL (27/02/2020)  
Code APE 9499Z - SIRET 398 641 944 0003

